

DEKRA Automobil GmbH
Lattweg 21 A, 49377 Vechta

nord inso Insolvenzverwaltungen
Lindenstraße 1
27232 Sulingen

DEKRA Automobil GmbH
Niederlassung Vechta
Lattweg 21 A
49377 Vechta
Telefon 04441 / 9353-0
Fax 04441 / 9353-20
E-Mail vechta.automobil@dekra.com



Ansprechpartner:

Tel. direkt [REDACTED]
Tel. mobil [REDACTED]

Bewertungsgutachten

Kennzeichen

Aktenzeichen 15 IN 193/18
Auftraggeber nord inso Insolvenzverwaltungen, Lindenstraße 1, 27232 Sulingen
Ihr Auftrag vom 02.01.2019, telefonisch durch Herrn [REDACTED]
Besichtigung 03.01.2019 um 15:55
nord inso Insolvenzverwaltungen, Lindenstraße 1, 27232 Sulingen

Zusammenfassung und Ergebnis

Die auf den 03.01.2019 bezogene Bewertung des vorstehend beschriebenen Fahrzeuges / Objekts hat auf der Basis des gültigen Schwacke Marktberichtes sowie unter Berücksichtigung aller sonstigen wertbeeinflussenden Faktoren zu folgendem Ergebnis geführt.

	ohne MwSt.	mit MwSt.
Händlereinkaufswert (bei Regelbesteuerung)	2.100,84 EUR	2.500,00 EUR

Die Ermittlung des ausgewiesenen Fahrzeugwertes stellt eine Momentaufnahme dar. Hierbei wurden die zum angegebenen Zeitpunkt am Markt ermittelten tatsächlichen Werte, unter Berücksichtigung der bekannten Marktschwankungen auf den genannten Zeitpunkt der Wertermittlung, zu Grunde gelegt. Bei der Wertermittlung nicht berücksichtigt sind mögliche zukünftige Entwicklungen, insbesondere unter Berücksichtigung der aktuellen Diskussion zu Abgaswerten bei Dieselfahrzeugen, welche Auswirkungen auf den Fahrzeugmarkt und damit auf die genannten Werte haben können.

Auftrag

Entsprechend Ihres Auftrages vom 02.01.2019 wurde ein Bewertungsgutachten zum Händlereinkaufswert erstellt. Die Auftragserteilung erfolgte telefonisch, durch Herrn [REDACTED]. Auftragsgemäß erfolgt die Bewertung zum Stichtag 03.01.2019.

Insolvenzverfahren [REDACTED]

Besichtigung

Die Besichtigung erfolgte am 03.01.2019 um 15:55 Uhr durch Herrn [REDACTED] bei nord inso Insolvenzverwaltungen, Lindenstraße 1, 27232 Sulingen, im Beisein von Herr [REDACTED].

Die vorgefundenen Besichtigungsbedingungen waren ausreichend. Abgasrelevante Baugruppen wurden messtechnisch nicht überprüft. Folglich wurden Mängel, die nur bei einer Abgasuntersuchung feststellbar sind, nicht berücksichtigt.

Bei der Fahrzeugbesichtigung wurde eine Probefahrt durchgeführt. Hierbei wurde eine Fahrstrecke von mindestens 3 Kilometern gefahren.

Die am Fahrzeug / Objekt abgelesene Identnummer wurde mit den zur Verfügung stehenden originalen Fahrzeug- / Objektdokumenten verglichen. Hierbei wurde Übereinstimmung festgestellt. Von dem Fahrzeug / Objekt wurden digitale Fotos gefertigt.

Bezugsgrundlagen

Für die Bearbeitung des Vorganges standen folgende Unterlagen zur Verfügung:

- Kopie Fz-Schein/Zul.Beschein. Teil I: Landkreis Diepholz Nr: DH-K-0-207/18-00016 vom 26.07.2018

Auf durchgeführte bzw. ausstehende Reparaturen wird unter dem Punkt "Zustandsbeschreibung" eingegangen.

Fahrzeugbeschreibung

Zulassungsdaten

Haltereintrag	Herr [REDACTED] 27232 Sulingen [REDACTED]
Fahrzeugbrief-Nr.	WE 099 194
Fz-Scheinnummer	DH-K-0-207/18-00016
Kennzeichen	[REDACTED]
Tag der Erstzulassung	28.06.2013
Zul.Besch.Teil1/Fz-Schein vom	26.07.2018

Untersuchungstermine

Fälligkeit HU 08 / 2020

Technische Daten

Fahrzeugart	Personenkraftwagen
Hersteller	FIAT (I)
Typ / Verkaufsbezeichnung	312 / Panda 1.2 Easy
Aufbauart	Limousine
HSN / TSN	4136 / AXM
Fahrzeug-Ident.-Nr.	ZFA31200003155997
Türen	5

Sitzplätze	4
Farbe	Weiß
Lackierung	Uni
Polster / Farbe	Stoff / weiß/grau
Energiequelle / Kraftstoff	Benzin
Motorart / Zylinderanzahl	Reihenmotor / 4
Leistung / Hubraum	51 kW / 1242 cm ³
Schadstoffklasse	EURO5;F;PI/CI; M, N1 I
Getriebe / Gänge	Schaltgetriebe / 5
Felgen	Stahl ohne Radzierblende
Km-Stand abgelesen	164.951

Es wird unterstellt, dass die Gesamtleistung dem abgelesenen Km-Stand entspricht.

Räder / Reifen

Achse	Reifenbezeichnung	Hersteller/Typ	Art	Profiltiefe
1 links	175 / 65 R 14 82 T	Falken / All Season AS200	A / O	4 mm
rechts	175 / 65 R 14 82 T	Falken / All Season AS200	A / O	4 mm
2 links	175 / 65 R 14 82 T	Falken / All Season AS200	A / O	6 mm
rechts	175 / 65 R 14 82 T	Falken / All Season AS200	A / O	6 mm
Notrad				

A/ Ganzjahres; /O Original;

Serienausstattung

ABS mit elektronischer Bremskraftverteilung (EBD), Airbag-Beifahrerseite, Airbag-Fahrerseite, Airbag: 2 Kopfairbags vorne und hinten durchgehend, Außenspiegel-Fahrer-/Beifahrerseite, Außenspiegelkappen in schwarzem, geprägtem Kunststoff, Bremsleuchte, dritte, Dachreling, Drehzahlmesser, Fensterheber elektrisch vorne, Funkfernbedienung für die Zentralverriegelung, Getriebe: 5-Gang Schaltgetriebe, Grundausstattung Panda:, Heckscheibenheizung, Heckscheibenwisch-/waschanlage, Kindersicherung der Türen, Kindersitzbefestigung ISOFIX an den hinteren Sitzen, Klimaanlage, Kopfstützen hinten, Kopfstützen vorn, Lackierung: Pastellackierung, Lenkrad: Höhenverstellbar, Polsterung: Sitzbezüge in Stoff, Radio: Autoradiovorbereitung, Reifenreparaturkit, Räder: Stahlfelgen 14" mit Bereifung 175/65 R14, Seitenschutzleisten, Servolenkung, elektrisch (Dual Drive), Sicherheitsgurte: 3-Punkt Sicherheitsgurte auf allen Plätzen, Sitzbank im Fond, Steckdose 12-Volt vorne, Wegfahrsperrung, Wärmeschutzverglasung, Zentralverriegelung

Sonderausstattung

Radio: RDS-Highclass Autoradio mit MP3-fähigem CD-Player, Räder: Notrad S135/80 R14

Zustandsbeschreibung

Allgemeinzustand und Wartung

Abgesehen von den beschriebenen Schäden/Mängeln weist das Fahrzeug/Objekt einen, bezogen auf Alter und Nutzung, nicht üblichen Gesamtzustand auf. Negative Werteeinflüsse wurden gegebenenfalls berücksichtigt. Ein Wartungsnachweis fehlt.

Nicht akzeptierter Zustand / Ausstehende Reparaturen

Bezeichnung des Schadens / Rep.-Weg

Schweller vorn rechts hochgedrückt, instandsetzen; Stoßfänger hinten mitte gebrochen, erneuern; Seitenwandecke hinten links eingedrückt, instandsetzen; Seitenwandecke hinten rechts eingedrückt, instandsetzen; Griff der Heckklappe gebrochen, erneuern; Taster für Heckklappenöffnung fehlt, erneuern; Schlußleuchte links oben ohne Funktion, instandsetzen; Schweller hinten rechts streifend eingedrückt, instandsetzen; Kotflügelkante vorn rechts umgebogen, erneuern; Türkante vorn rechts umgebogen, instandsetzen; Kennzeichenhalter vorn gebrochen, erneuern; Federansschläge hinten links und rechts beschädigt, erneuern; Beschriftung entfernen, polieren.

Schlusswort

Dieses Bewertungsgutachten wurde unparteiisch und nach bestem Wissen und Gewissen erstellt.

Der Sachverständige



Dipl.-Ing. (FH)

Anlagen

Fotoanlage
Rechenblatt Bew. Pkw

Dieses Dokument wurde elektronisch gefertigt und ist auch ohne Unterschrift gültig.

Duplikat



Bild 1 : Diagonale vorn



Bild 2 : Diagonale hinten

Duplikat



Bild 3 : Innenraum



Bild 4 : Kombiinstrument

Duplikat



Bild 5 : Ansicht Motorraum



Bild 6 : Ansicht Fond

Duplikat



Bild 7 : Ansicht Kofferraum



Bild 8 : Ansicht Unterboden vorn

Duplikat



Bild 9 : Ansicht Unterboden hinten



Bild 10 : Heckklappengriff und Taster gebrochen

Duplikat



Bild 11 : Stoßfänger hinten gebrochen



Bild 12 : Seitenwandecke hinten links eingedrückt

Duplikat

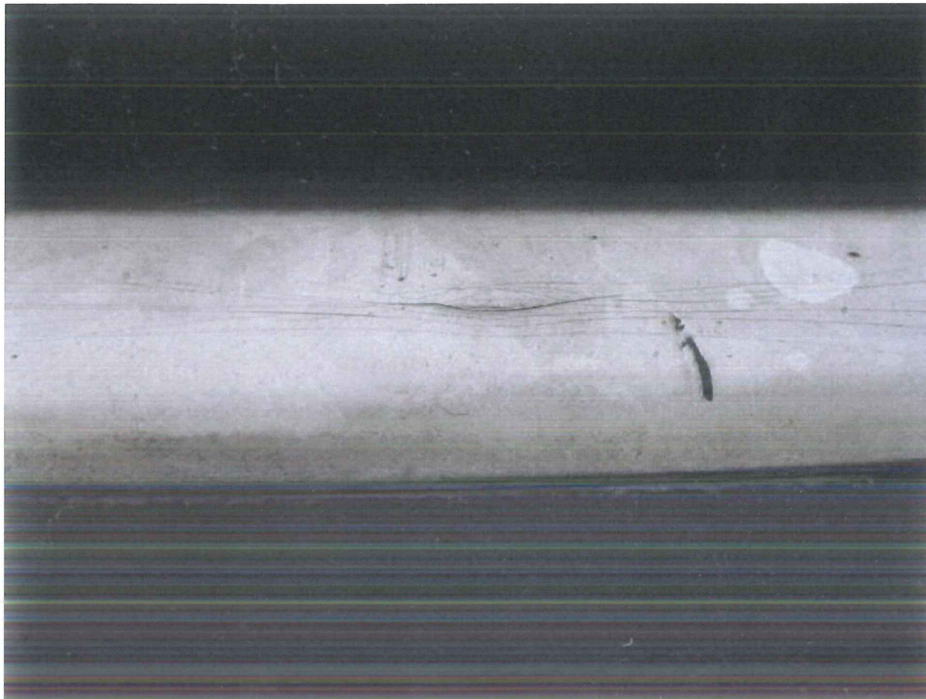

Bild 13 : Seitenwandecke hinten rechts eingedrückt



Bild 14 : Schweller hinten rechts streifend eingedrückt

Duplikat

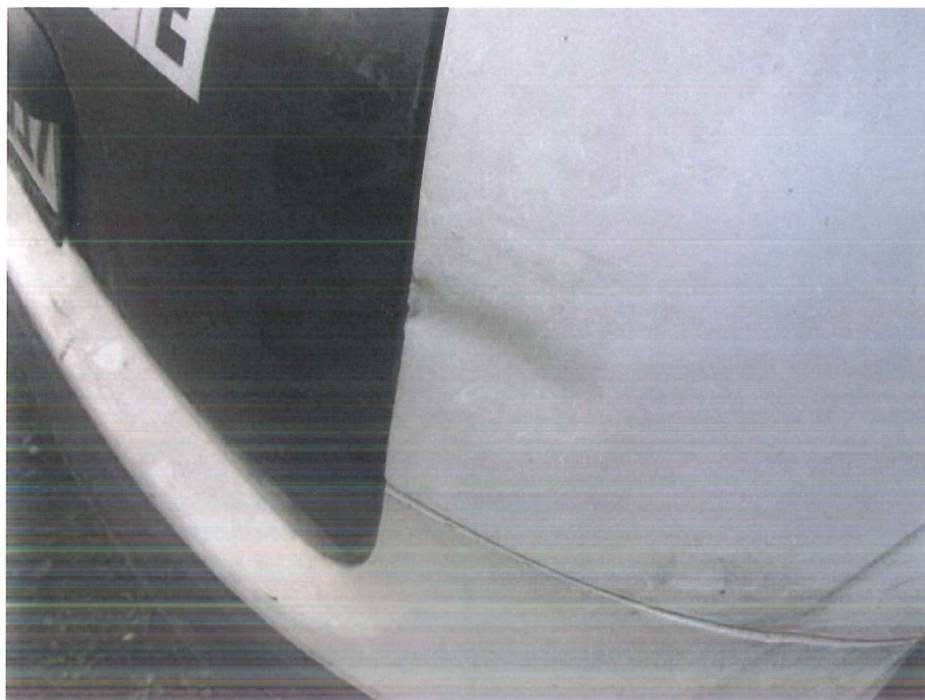

Bild 15 : Schwellerkante vorn rechts umgebogen



Bild 16 : Türkante und Kotflügelkante vorn rechts umgeknickt

Duplikat



Bild 17 : Federanschlag hinten rechts beschädigt

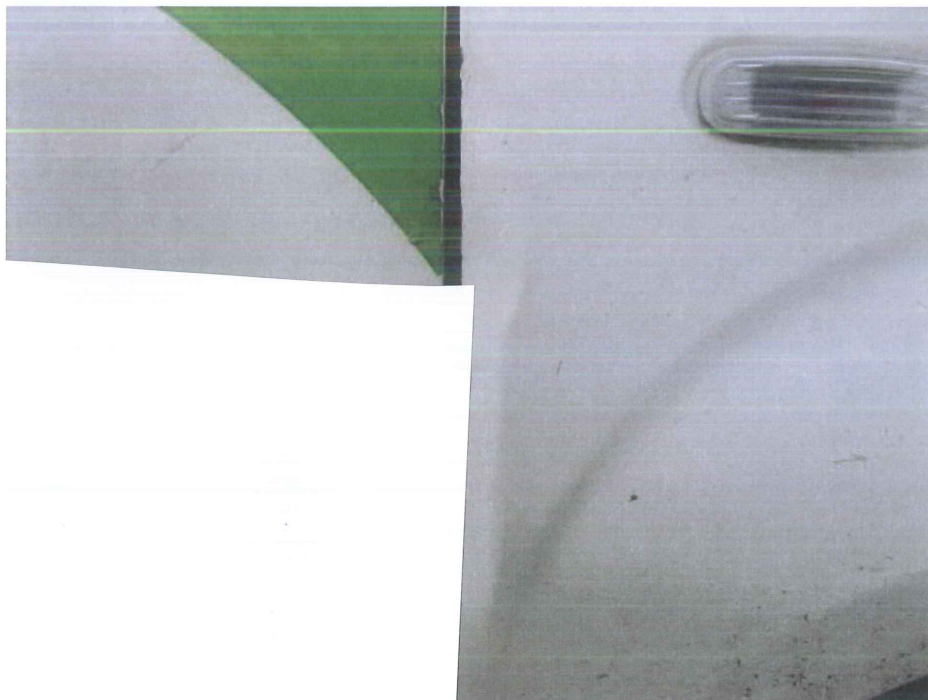

Bild 18 : Federanschlag hinten links beschädigt