

DEKRA Automobil GmbH
Nikolaus-Otto-Str., 06667 Weißenfels

Rechtsanwälte
Luppe a. Ins.V.ü.d.V.d.
Ihr Autoglaser Halle GmbH
Hansering 9/ 10
06108 Halle

DEKRA Automobil GmbH
Außenstelle Weißenfels
Nikolaus-Otto-Str.
06667 Weißenfels
Telefon 03443 / 3951-0
Fax 03443 / 3951-99
E-Mail weissenfels.automobil@dekra.com



Ansprechpartner:
Erich Tolonitz
Tel. direkt 034433951-0
Tel. mobil 0171-3029655

Bewertungsgutachten

Sonderkennzeichen **WDC2511651A1180**
69

Auftraggeber Rechtsanwälte Luppe a. Ins.V.ü.d.V.d., Ihr Autoglaser Halle GmbH, Hansering 9/
10, 06108 Halle

Ihr Auftrag vom 26.03.2019, telefonisch durch Herrn Heyer AH, Auf Wunsch der RAW

Besichtigung 26.03.2019 um 14:00
Heyer, Netzschkauer Str. 2, 06246 Bad Lauchstädt

Zusammenfassung und Ergebnis

Die auf den 26.03.2019 bezogene Bewertung des vorstehend beschriebenen Fahrzeuges / Objekts hat auf der Basis des gültigen Schwacke Marktberichtes sowie unter Berücksichtigung aller sonstigen wertbeeinflussenden Faktoren zu folgendem Ergebnis geführt.

	ohne MwSt.	mit MwSt.
Händlereinkaufswert (bei Regelbesteuerung)	9.201,68 EUR	10.950,00 EUR
Händlerverkaufswert (bei Regelbesteuerung)	11.050,42 EUR	13.150,00 EUR

Die Ermittlung des ausgewiesenen Fahrzeugwertes stellt eine Momentaufnahme dar. Hierbei wurden die zum angegebenen Zeitpunkt am Markt ermittelten tatsächlichen Werte, unter Berücksichtigung der bekannten Marktschwankungen auf den genannten Zeitpunkt der Wertermittlung, zu Grunde gelegt. Bei der Wertermittlung nicht berücksichtigt sind mögliche zukünftige Entwicklungen, insbesondere unter Berücksichtigung der aktuellen Diskussion zu Abgaswerten bei Dieselfahrzeugen, welche Auswirkungen auf den Fahrzeugmarkt und damit auf die genannten Werte haben können.

Auftrag

Entsprechend Ihres Auftrages vom 26.03.2019 wurde ein Bewertungsgutachten zum Händlereinkaufswert und -verkaufswert erstellt. Die Auftragserteilung erfolgte telefonisch, durch Herrn Heyer AH, Auf Wunsch der RAW. Auftragsgemäß erfolgt die Bewertung zum Stichtag 26.03.2019.

Besichtigung

Die Besichtigung erfolgte am 26.03.2019 um 14:00 Uhr durch Herrn Erich Tolonitz bei Autohaus Heyer, Netzschkauer Str. 2, 06246 Bad Lauchstädt, im Beisein von Herr Heyer.

Das Fahrzeug / Objekt wurde zum Zeitpunkt der Besichtigung in einem nicht gereinigten Zustand vorgefunden. Das Fahrzeug / Objekt wurde auf einer Hebebühne von unten besichtigt. Bei der Besichtigung konnte keine Fahrprobe durchgeführt werden. Folglich sind Mängel bzw. Schäden, die nur bei einer Fahrprobe feststellbar sind, nicht berücksichtigt. Batterie tiefentladen. Im Rahmen der Fahrzeugbesichtigung konnte kein Probelauf des Motors durchgeführt werden. Folglich wurden Mängel bzw. Schäden, die nur bei einem Probelauf feststellbar sind, nicht berücksichtigt. Abgasrelevante Baugruppen wurden messtechnisch nicht überprüft. Folglich wurden Mängel, die nur bei einer Abgasuntersuchung feststellbar sind, nicht berücksichtigt.

Die am Fahrzeug / Objekt abgelesene Identnummer wurde mit den zur Verfügung stehenden originalen Fahrzeug- / Objektdokumenten verglichen. Hierbei wurde Übereinstimmung festgestellt. Von dem Fahrzeug / Objekt wurden digitale Fotos gefertigt.

Bei der Besichtigung wurden folgende Schlüssel vorgelegt:
1 Hauptschlüssel.

Bezugsgrundlagen

Für die Bearbeitung des Vorganges standen folgende Unterlagen zur Verfügung:
- Fz-Schein/Zul.Beschein. Teil I

Auf durchgeführte bzw. ausstehende Reparaturen wird unter dem Punkt "Zustandsbeschreibung" eingegangen.

Besonderes

Es wurde eine optische Überprüfung auf Vorschäden und eine Lackschichtdickenmessung vorgenommen. Dabei wurden Nachlackierungen an folgenden Karosserieteilen festgestellt:

Kotflügel links, Haube und Tür hinten links erhöhter Lackaufbau.

Ohne weitergehende Untersuchungen wurde nach dem Umfang der festgestellten Nachlackierungen und der Ausführungsqualität nach sachverständigem Ermessen *kein* merkantiler Minderwert angesetzt.

Auftragsgemäß soll der WBW zusätzlich zum Abstelltag des Fahrzeuges, am 06.03.2017, ermittelt werden.

Der Einkaufswert beträgt ca. 17650,00 Euro inkl. MwSt. Der Einkaufswert zum Abstelltag wurde rechnerisch ermittelt, da der Marktwert zum damaligen Zeitpunkt nicht ermittelbar ist.

Die Fertigstellung der Fahrzeugbewertung verzögerte sich, da die Firma Heyer versuchen wollte den Motor zu starten.

Am 05.02.2019 erfolgte eine telefonische Mitteilung, des Herrn Heyer, daß der Motor nicht gestartet werden konnte.

Zwischenzeitlich erfolgte eine Diagnosestellung des Fahrzeuges bei der Fa. S & G, in Merseburg. Dabei wurde eine Beschädigung am Zündschlüssel festgestellt. Dieser wurde erneuert.

Es erfolgte eine nochmalige Fahrzeugzeugbesichtigung am 26.03.2019, im beisein des Herrn Heyer. Prüfposition/en: Schadenerweiterung nach Diagnose nicht auszuschließen.

Fahrzeugbeschreibung

Zulassungsdaten

Sonderkennzeichen	WDC2511651A118069
Tag der Erstzulassung	04.01.2011
Fahrzeug	stillgelegt

Untersuchungstermine

Fälligkeit der letzten HU nicht nachgewiesen

Technische Daten

Fahrzeugart	Personenkraftwagen
Hersteller	Daimler (D)
Marke	Mercedes-Benz
Typ / Verkaufsbezeichnung	251 / R 350 L 4Matic 7G-TRONIC
Aufbauart	Kombi
HSN / TSN	1313 / AIG
Fahrzeug-Ident.-Nr.	WDC2511651A118069
Radstand	3215
Türen	5
Sitzplätze	5
Farbe / Farbe (Hersteller)	Silber / PALLADIUMSILBER - METALLICLACK
Lackierung	Metallic
Energiequelle / Kraftstoff	Benzin
Leistung / Hubraum	200 kW / 3498 cm ³
Schadstoffklasse	EURO5;A;PI/CI; M, N1 I
Km-Stand abgelesen	106.857

Es wird unterstellt, dass die Gesamtleistung dem abgelesenen Km-Stand entspricht.

Räder / Reifen

Achse	Reifenbezeichnung	Hersteller/Typ	Art	Profiltiefe
1 links	255 / 55 R 18 109 V	Michelin / Latitude Alpin	W /S	7 mm
rechts	255 / 55 R 18 109 V	Michelin / Latitude Alpin	W /O	7 mm
2 links	255 / 55 R 18 109 V	Michelin / Latitude Alpin	W /O	7 mm
rechts	255 / 55 R 18 109 V	Michelin / Latitude Alpin	W /O	6 mm
Pannenset	haltbar bis 06 / 2014			

W/ Winter; /S Schaden; /F Runflat; /O Original;

Serienausstattung

Ablagen R-Klasse, Ablagen: Staufach (51l) im Kofferraumboden, Adaptives Bremslicht blinkend, Airbag und Sidebag für Fahrer und Beifahrer, sowie Windowbag für alle Sitzreihen, Allradantrieb permanent, Analoguhr, Armauflage vorne mit Doppelfach und Fondraumbelüftung, Aufprallsensorik, Aussenspiegel mit Umfeldbeleuchtung, Ausstiegs- und Reflektionsleuchten 4fach, Außenspiegel links und rechts beheizt und elektrisch einstellbar in Wagenfarbe lackiert, Außentemperaturanzeige, Berganfahrhilfe, Brems-Assistent-System (BAS), Cupholder, DIRECT SELECT Schalt paddles und Wählhebel am Lenkrad, Drehzahlmesser, Dritte Bremsleuchte, Elektronisches Stabilitäts-Programm (ESP) - Anhängerstabilisierung, Elektronisches-Traktions-System für Allrad (4ETS), Fahrlichtassistent, Fahrwerk: Stahlfederung rundum, Fensterheber elektrisch 4fach, Gepäcknetz an Fahrer- und Beifahrerlehne, Getriebe: Automatik 7-Gang, 7G-TRONIC, Heckscheibenwischer, Heizbare Heckscheibe mit Zeitrelais, Innenbeleuchtung R-Klasse, Kindersicherung mechanisch, Klima: Klimatisierungsautomatik "THERMATIC", Kopfstützen auf allen Plätzen

manuell verstellbar, Lastenverankerung, Lenkrad: Multifunktionslenkrad in Leder, Lenksäule mechanisch längs- und höhenverstellbar, Lenkung: Direktlenkung, Netz im Beifahrerfußraum, Radio: Audio 20 mit integriertem 6fach CD-Wechsler, Radiozubehör: AUX-IN Anschluß im Handschuhfach, Radiozubehör: Lautsprecher 8fach, Reifendruckverlust-Warnung, Reiserechner in Multifunktionsdisplay, Scheibenwischer mit Regensensor, Sicherheitsgurte R-Klasse, Sitze: Fondsitze einzeln klappbar zu ebenem Ladeboden, Sitze: ISOFIX Kindersitzverankerung für 2. Reihe links und rechts, Sitze: Vordersitze teilelektrisch (Höhen-, Neigungs- und Lehnenverstellung), Sonnenblenden mit beleuchtetem Spiegel, Steckdose (12V) in 1. und 2. Sitzreihe sowie Gepäckraum, Stoßfänger und seitliche Schutzleisten in Wagenfarbe lackiert, TIREFIT mit elektrischem Kompressor, Tagfahrleuchten und Nebelleuchten im Frontstoßfänger integriert, Tempomat mit variabler Geschwindigkeitsbegrenzung >>SPEEDTRONIC<<, Warnsummer für nicht ausgeschaltete Fahrzeugbeleuchtung, Wartungsintervallanzeige "ASSYST PLUS", Wegfahrsperre elektronisch, Wärmedämmendes Glas, grün rundum, Zentralverriegelung mit Innenschalter und Crash-Sensor, Zierteile Aluminium mit Längsschliff dunkel

Sonderausstattung

Anhängevorrichtung: mit abnehmbarem Kugelkopf, Bi-Xenon-Scheinwerfer, abgedunkelt, mit Tagfahrleuchten in LED-Technik, Innenhimmel in Stoff grau, Lackierung: Metallic, Mittelkonsole 2. Reihe, PARKTRONIC, Paket: AIRMATIC in V. mit Sitze: 5+2 Sitzer, Paket: Memory, Paket: Spiegelpaket, Paket: Sportpaket EXTERIEUR i. V. m. AIRMATIC-Paket oder 5+2-Sitzer, Paket: Sportpaket INTERIEUR, Radio-Navigation: COMAND APS Multimedia-System mit integriertem 6-fach DVD-Wechsler, Radiozubehör: Media Interface, Schiebedach: Panorama-Schiebedach, Sitze: 4+2 Sitzer, Sitzheizung: Vordersitze, Telefon-Zubehör: Komfort-Telefonie, Wegfall Typkennzeichen auf Heckdeckel

Zustandsbeschreibung

Allgemeinzustand und Wartung

Abgesehen von den beschriebenen Schäden/Mängeln weist das Fahrzeug/Objekt einen, bezogen auf Alter und Nutzung, üblichen Gesamtzustand auf. Ein Wartungsnachweis fehlt.

Letzter Service lt. Flayer im Motorraum bei 98144 km- ohne Datum

Nicht akzeptierter Zustand / Ausstehende Reparaturen

Bezeichnung des Schadens / Rep.-Weg

Deckel SRA Lackabplatzung, lackieren mit Lackaufbau (Bild 13); Deckel Mittelarmlehne Bezug gerissen, smart repair (Bild 16); Fahrzeug reinigen, instandsetzen; Batterie tiefentladen, erneuern; E.- Anlage Funktionsstörungen Motor läßt sich nicht starten, prüfen und Befund festlegen, Schadenerweiterung möglich; Bremsscheiben stark korrodiert, erneuern; Luftfahrwerk, prüfen und Befund festlegen, Schadenerweiterung möglich; Service durchführen, instandsetzen; Motor und Getriebegehäuse stark korrodiert- reinigen, prüfen und Befund festlegen, Schadenerweiterung möglich (Bild 17, 18); Radlaufverkleidung vorn links gebrochen, erneuern; Reifenfüllflasche, erneuern; Felge vorne links, korrodiert, lackieren mit Lackaufbau (Bild 9); Felge hinten links, korrodiert, lackieren mit Lackaufbau (Bild 10); Felge hinten rechts, korrodiert, lackieren mit Lackaufbau (Bild 11); Felge vorne rechts, korrodiert, lackieren mit Lackaufbau (Bild 12); Tür hinten rechts Lackierung, zerkratzt, lackieren mit Lackaufbau (Bild 14); Heckklappe Lackierung, verschrammt, lackieren (Bild 15); Lackvorbereitung;

Fehlende Teile

1 Fahrzeugschlüssel- Schloßsatz erneuern, Abdeckrollo Laderaum fehlt

Schlusswort

Dieses Bewertungsgutachten wurde unparteiisch und nach bestem Wissen und Gewissen erstellt.

Der Sachverständige
Erich Tolonitz

Anlagen

Fotoanlage

Dieses Dokument wurde elektronisch gefertigt und ist auch ohne Unterschrift gültig.



Bild 1 : Diagonale vorn



Bild 2 : Diagonale hinten



Bild 3 : Innenraum



Bild 4 : Kombiinstrument



Bild 5 : Kilometerstand



Bild 6 : Fahrzeugidentnummer



Bild 7 : Diagonale vorn links



Bild 8 : Diagonale hinten rechts



Bild 9 : Felge vorne links, korrodiert, lackieren mit Lackaufbau



Bild 10 : Felge hinten links, korrodiert, lackieren mit Lackaufbau



Bild 11 : Felge hinten rechts, korrodiert, lackieren mit Lackaufbau



Bild 12 : Felge vorne rechts, korrodiert, lackieren mit Lackaufbau



Bild 13 : Deckel SRA Lackabplatzung



Bild 14 : Tür hinten rechts Lackierung, zerkratzt, lackieren mit Lackaufbau



Bild 15 : Heckklappe Lackierung, verschrammt, lackieren



Bild 16 : Deckel Mittelarmlehne Bezug gerissen



Bild 17 : Motor und Getriebegehäuse stark korrodiert- reinigen



Bild 18 : Motor und Getriebegehäuse stark korrodiert- reinigen



Bild 19 : Motorraum



Bild 20 : Bremsscheibe vorn li.korriert



Bild 21 : Bremscheibe hinten rechts korrodiert

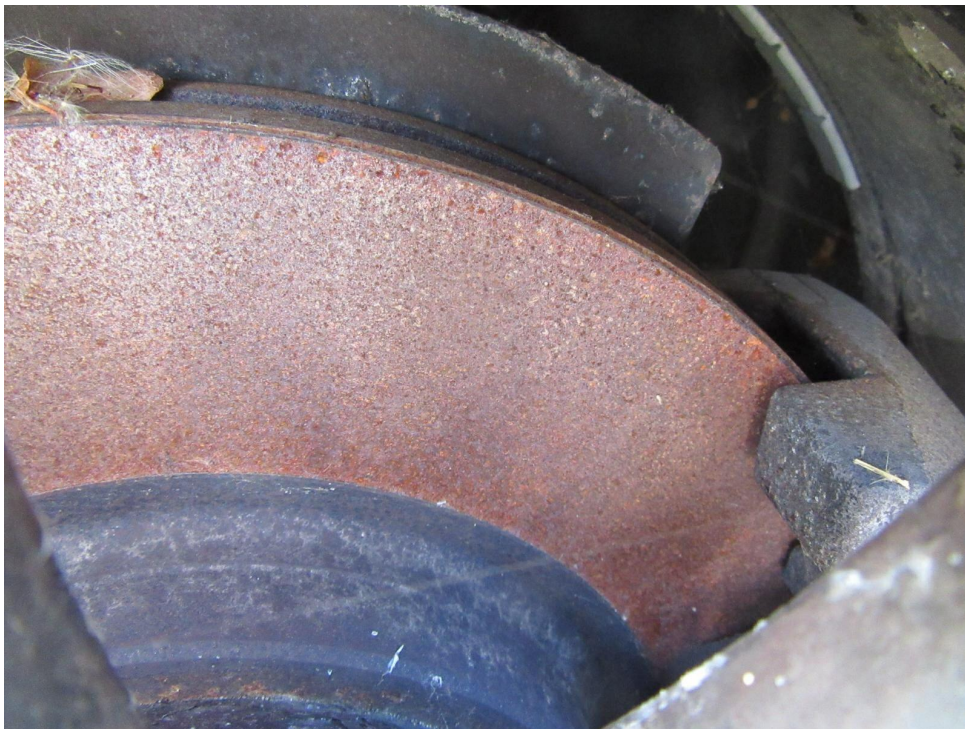

Bild 22 : Innenraum Heckablage fehlt



Bild 23 : Getriebe unterhalb stark korrodiert



Bild 24 : Differenzialgehäuse stark korrodiert



Bild 25 : Radhausschal vorn links gebrochen



Bild 26 : Vefallsdatum der Reifenfüllflasche